



Federazione Italiana Giuoco Calcio  
Lega Nazionale Dilettanti

## DELEGAZIONE PROVINCIALE REGGIO CALABRIA

Via Fratelli Cairoli n. 3 – 89127 REGGIO CALABRIA  
TEL. 0965 813075 - FAX. 0965 892084

Indirizzo Internet: <http://www.lnd.it/home?lid=403>

e-mail: [cpLnd.reggiocalabria@figc.it](mailto:cpLnd.reggiocalabria@figc.it)

### Stagione Sportiva 2017/2018

### Comunicato Ufficiale n° 15 del 9 novembre 2017

1. COMUNICAZIONI DELLA F.I.G.C.
2. COMUNICAZIONI DELLA L.N.D.
3. COMUNICAZIONI DEL COMITATO REGIONALE
4. COMUNICAZIONI DELLA DELEGAZIONE PROVINCIALE

#### ELENCO SOCIETA' PRESENTI RIUNIONE DEL 7 NOVEMBRE 2017

Si trascrive di seguito l'elenco delle società presenti alla riunione svoltasi presso la sede della Delegazione Provinciale di Reggio Calabria, martedì 7 novembre 2017, ore 17.00:

G.S.	ANTONIMINA	A.S.D.	BERNARDINO CORDOVA
A.S.D.	BORGO GRECANICO 2015	A.S.D.	CALCIO GALLICO CATONA
A.S.D.	CAMPESE	A.S.	CENTRO REGGIO JUNIOR
A.S.D.	CATONA CALCIO	A.S.D.	MIRABELLA
A.C.D.	CONDOFURI 2009	U.S.D.	PIALE
A.P.D.	CS LAZZARO 1974	A.S.D.	POL. LORETO
A.S.D.	FORTITUDO CALCIO REGGIO	URBS	REGGINA 1914
A.S.D.	FUTSAL MELITO	A.S.	REGGIO 2000
A.S.D.	GROTTERIA CALCIO	A.S.D.	VILLESE CALCIO
ACSD.	LUDOS VECCHIA MINIERA	S.S.D.	REMPICCI LA NOSTRA VALLE
A.S.D.	NUOVO POLISTENA CALCIO	A.S.D.	SANTELIA RAVAGNESE CALCIO
A.S.D.	SAINT MICHEL		
A.S.D.	SAN ROBERTO FIUMARA		
A.S.D.	ROGHUDI ONLUS		
A.S.D.	AUSONIA SUB		
A.S.D.	CALCISTICA S.SPINELLA		
A.S.D.	MELICUCCA		
A.S.D.	SEGATO		

**ATTIVITA' DI SETTORE GIOVANILE****Segreteria**

Tutte le società che svolgono attività giovanile anche se in una sola delle categorie di base ( Piccoli Amici, Primi Calci, Pulcini, Esordienti) devono presentare a questa Delegazione entro il 20 novembre il Modulo di Presentazione della Società (allegato n.1)

**TORNEO ESORDIENTI FAIR PLAY****Segreteria****VARIAZIONE CAMPO SOCIETA' A.S. VALANIDI CALCIO**

Si informa che, la società A.S.. Valanidi Calcio disputerà le proprie gare interne sul campo Longhi Bovetto.

**MODIFICA ORARIO GARE SOCIETA' A.S.D. CALCIO GALLICO CATONA**

Si informa che, giusta comunicazione, la società A.S.D. CALCIO GALLICO CATONA, disputerà le proprie gare interne di lunedì alle ore 15.00.

**TORNEO PULCINI****MODIFICA ORARIO GARE SOCIETA' A.S.D. SEGATO BIANCONERA**

Si informa che, giusta comunicazione, la società A.S.D. SEGATO BIANCONERA, disputerà le proprie gare interne di lunedì alle ore 17.50.

**MODIFICA PROGRAMMA GARE SOCIETA' A.S.D. VILLESE CALCIO**

Si informa che seguito indisponibilità proprio campo, giusta comunicazione, la società A.S.D. VILLESE CALCIO, a decorrere dal 29 novembre disputerà le proprie gare interne di mercoledì alle ore 15.15, come di seguito specificato:

5 A	mercoledì 29.11.2017	(ore 15.15)	A.S.D. VILLESE CALCIO	A.S.D. SEGATO GIALLO
7 A	mercoledì 13.12.2017	(ore 15.15)	A.S.D. VILLESE CALCIO	A.S.D. MIRABELLA B
9 A	mercoledì 10.01.2018	(ore 15.15)	A.S.D. VILLESE CALCIO	LIB. T. MAESTRELLI

## 5. PROGRAMMA GARE PROSSIMO TURNO

### CAMPIONATO SECONDA CATEGORIA

#### GIRONE E - 5 Giornata

Squadra 1	Squadra 2	A/R	Data/Ora	Impianto	Localita' Impianto	Indirizzo Impianto
BORGO GRECANICO 2015	CAMPESE	A	11/11/2017 14:30	COMUNALE "S.SPINELLA"	MELITO PORTO SALVO	S.S. 106 LOC. MAROSIMONE
GROTTERIA CALCIO	FORTITUDO CALCIO REGGIO	A	11/11/2017 14:30	COMUNALE GROTTERIA	GROTTERIA/PIRGO	CONTRADA AGLIONA
CONDOFURI 2009	FUTSAL MELITO	A	12/11/2017 14:30	COMUNALE CONDOFURI	CONDOFURI MARINA	VIA LUNGOMARE
CS LAZZARO 1974	ANTONIMINA	A	12/11/2017 14:30	COMUNALE "PEPE" NOCERA"	MOTTA SAN GIOVANNI/LAZZARO	LOCALITA SANTILARIO
LUDOS VECCHIA MINIERA	CATONA CALCIO	A	12/11/2017 14:30	MOMENTI SPORT "F. MOSCATO" C/	REGGIO CALABRIA/GALLINA	VIA SACRAMENTO-BARACCONA
NUOVO POLISTENA CALCIO	NOVA SANF	A	12/11/2017 14:30	COMUNALE POLISTENA	POLISTENA	VIA FAUSTO GULLO
SAN ROBERTO FIUMARA	SAINT MICHEL	A	12/11/2017 14:30	COMUNALE FIUMARA	FIUMARA	LOCALITA MUSARRA

## 6. RISULTATI GARE

### CAMPIONATO SECONDA CATEGORIA

#### RISULTATI UFFICIALI GARE DEL 04/11/2017

Si trascrivono qui di seguito i risultati ufficiali delle gare disputate

GIRONE E - 4 Giornata - A			
CAMPESE	- LUDOS VECCHIA MINIERA	1 - 3	
CATONA CALCIO	- NUOVO POLISTENA CALCIO	0 - 0	
(1) CONDOFURI 2009	- GROTTERIA CALCIO	1 - 0	
(1) FORTITUDO CALCIO REGGIO	- BORGO GRECANICO 2015	1 - 1	
FUTSAL MELITO	- ANTONIMINA	3 - 0	g.s.t.
NOVA SANF	- SAN ROBERTO FIUMARA	3 - 0	g.s.t.
(1) SAINT MICHEL	- CS LAZZARO 1974	0 - 1	

(1) - disputata il 05/11/2017

## **7. GIUSTIZIA SPORTIVA**

### **Decisioni del Giudice Sportivo Territoriale**

Il Giudice Sportivo Territoriale nella seduta del 9.11.2017, ha adottato le decisioni che di seguito si riportano:

#### **CAMPIONATO SECONDA CATEGORIA**

##### **DELIBERE**

##### **GARA DEL 4/11/2017 FUTSAL MELITO - ANTONIMINA**

Il G.S. letti gli atti ufficiali dai quali risulta che:

- durante la gara in epigrafe al 45' del secondo tempo il calciatore Terranova Carmelo nato il 4.12.1991 n.18 della società Antonimina veniva sanzionato dal direttore di gara con provvedimento di ammonizione;
- rilevato che il G.S. all'atto della registrazione della sanzione a carico del predetto Terranova Carmelo, accertava che ciò non era possibile perché non tesserato con la società Antonimina;
- giusti ulteriori accertamenti esperiti presso l'Ufficio Tesseramento del CR Calabria, dai quali risulta che il calciatore in oggetto si trova in regime di art. 118 delle N.O.I.F. e più precisamente risulta tesserato in quiescenza con la società Antonimina (C11) ma in attività con il calcio a 5;
- rilevato che alla data della gara il predetto giocatore non aveva titolo a partecipare;
- visto l'art. 17 comma 5 punto a del C.G.S.

##### **DELIBERA**

1. infliggere alla società Antonimina la punizione sportiva della perdita della gara con il risultato di 3-0 a favore della società Futsal Melito;
2. inibire il Sig. Filippone Domenico fino al 15.11.17 in quanto accompagnatore ufficiale;
3. inibire al calciatore Terranova Carmelo nato il 4.12.1991 la squalifica per una gara a far data dal suo effettivo tesseramento.

##### **GARA DEL 4/11/2017 NOVA SANF - SAN ROBERTO FIUMARA**

Il G.S. letti gli atti ufficiali dai quali risulta che

- durante la gara in epigrafe al 25' del primo tempo il calciatore Prattico' Pietro nato il 09.05.1979 n.6 della società San Roberto Fiumara veniva sanzionato dal Direttore di gara con provvedimento di ammonizione;
- rilevato che il G.S. all'atto della registrazione della sanzione a carico del predetto Prattico' Pietro accertava che lo stesso non risultava tesserato per la società San Roberto Fiumara;
- giusti ulteriori accertamenti esperiti presso l'Ufficio Tesseramento del CR Calabria;
- rilevato che alla data della gara il predetto calciatore non aveva titolo a partecipare;
- visto l'art. 17 comma 5 punto a del C.G.S.

##### **DELIBERA**

1. infliggere alla società San Roberto Fiumara la punizione sportiva della perdita della gara con il risultato di 3-0 a favore della società Nuova Sanf;
2. inibire il Sig. Vitetta Pietro fino al 15.11.17 in quanto firmatario della distinta di gara come dirigente responsabile;
3. infliggere al calciatore Prattico' Pietro nato il 9.05.1979 la squalifica per una gara effettiva a far data dal suo effettivo tesseramento.

## **PROVVEDIMENTI DISCIPLINARI GARE DEL 4/11/2017**

In base alle risultanze degli atti ufficiali sono state deliberate le seguenti sanzioni disciplinari.

### **A CARICO CALCIATORI NON ESPULSI DAL CAMPO**

#### **SQUALIFICA PER UNA GARA**

TERRANOVA CARMELO (ANTONIMINA)

PRATTICO PIETRO

(SAN ROBERTO FIUMARA)

## **PROVVEDIMENTI DISCIPLINARI GARE DEL 5/11/2017**

In base alle risultanze degli atti ufficiali sono state deliberate le seguenti sanzioni disciplinari.

### **A CARICO DI MASSAGGIATORI**

#### **SQUALIFICA. FINO AL 16/11/2017**

SCOPELLITI GIUSEPPE (FORTITUDO CALCIO REGGIO)

### **A CARICO DI ALLENATORI**

#### **SQUALIFICA FINO AL 16/11/2017**

SOLENDI MASSIMILIANO (FORTITUDO CALCIO REGGIO)

### **A CARICO ASSISTENTI ARBITRO**

#### **SQUALIFICA FINO AL 16/11/2017**

VIOLANTE LORENZO (FORTITUDO CALCIO REGGIO)

### **A CARICO CALCIATORI ESPULSI DAL CAMPO**

#### **SQUALIFICA PER UNA GARA EFFETTIVA**

FOTIA SEBASTIANO (FORTITUDO CALCIO REGGIO)  
MAVIGLIA ALESSANDRO (GROTTERIA CALCIO)

FUDA ANTONIOGIUSEPPE (GROTTERIA CALCIO)

IL SEGRETARIO  
Rosario Trimboli

IL DELEGATO  
Domenico Arena



**FEDERAZIONE ITALIANA GIUOCO CALCIO  
SETTORE GIOVANILE E SCOLASTICO**

**Stagione Sportiva 2017/2018**

**PRESENTAZIONE  
DEL SETTORE GIOVANILE**

***Società*** \_\_\_\_\_

***Delegazione Provinciale*** \_\_\_\_\_

***Comitato Regionale*** \_\_\_\_\_

**B1. ORGANIGRAMMA DEL SETTORE GIOVANILE**

Allegare una rappresentazione grafica dettagliata della struttura organizzativa attuale del settore giovanile (vedi esempio allegato A).

**RESPONSABILI DEL SETTORE GIOVANILE E DELL'ATTIVITA' DI BASE**

<b>Nome e cognome</b>	<b>Ruolo</b> <i>(Es: Responsabile, Responsabile Tecnico, Responsabile organizzativo, Responsabile Tecnico Scuola di Calcio, Dirigente Responsabile Scuola Calcio, etc.)</i>	<b>Qualifica</b> <i>(Es: Allenatore di prima categoria, Allenatore di seconda categoria, etc.)</i>

**B2. RIEPILOGO SQUADRE GIOVANILI E CALCIATORI TESSERATI****SQUADRE PRESSO LA SOCIETÁ**  
*(Stagione Sportiva corrente)*

<b>CATEGORIA</b>	<b>NUMERO TOTALE DI SQUADRE</b>	<b>NUMERO TOTALE DI CALCIATORI TESSERATI</b>
<b>ALLIEVI</b>		
<b>GIOVANISSIMI</b>		
<b>ESORDIENTI</b>		
<b>PULCINI</b>		
<b>PRIMI CALCI</b>		
<b>PICCOLI AMICI</b>		
<b>TOTALE</b>		

**B3. SQUADRE / ATTIVITÀ' SPORTIVA / TECNICI****CAMPIONATI / TORNEI***(Stagione Sportiva corrente)*

	<b>Nome Squadra</b> <i>(es: "Allievi A", Giovanissimi Regionali, etc.)</i>	<b>Livello di Attività</b> <i>(nazionale, regionale o provinciale)</i>	<b>Campionato</b>	<b>Classi d'età</b>	<b>Numero di calciatori in rosa</b>
<b>ALLIEVI</b>					
<b>GIOVANISSIMI</b>					

	<b>Nome Squadra</b> <i>(es: "Esordienti 1° anno", etc.)</i>	<b>Livello di Attività</b> <i>(9:9 o 7:7, etc.)</i>	<b>Attività' Ufficiale Federale</b> <i>(torneo categorie di base)</i>	<b>Classi d'età</b>	<b>Numero di calciatori in rosa</b>
<b>ESORDIENTI</b>					
<b>PULCINI</b>					
<b>PRIMI CALCI</b>					
<b>PICCOLI AMICI</b>					

**TECNICI***(Stagione Sportiva corrente)*

				<b>QUALIFICHE OBBLIGATORIE</b>	
	<b>Nome Allenatore</b>	<b>Nome Squadra</b> <i>(Es: Allievi Nazionali, Esordienti A, etc.)</i>	<b>Ruolo</b> <i>(Es: Coordinatore Categoria, Responsabile, Allenatore in seconda, Allenatore portieri, Assistente allenatore etc.)</i>	<b>Qualifica</b> <i>(Es: Allenatore Giovani Calciatori UEFA-C, Allenatore UEFA-B, Allenatore UEFA-A, etc.)</i>	<b>EVENTUALE DEROGA RICHIESTA* per Campionato PROVINCIALE</b> <i>(Scrivere "DEROGA")</i>
<b>ALLIEVI</b>					
<b>GIOVANISSIMI</b>					

\* Per i soli Campionati Allievi e Giovanissimi Provinciali, per ufficializzare la richiesta di deroga alla presenza di Allenatori con Qualifica Federale (vedi CU n°1 del Settore Giovanile e Scolastico), è necessario specificarlo in questa tabella.

	Nome Allenatore	Nome Squadra <i>(Es: Allievi Nazionali, Esordienti A, etc.)</i>	Ruolo <i>(Es: Coordinatore Categoria, Responsabile, Allenatore in seconda, Allenatore portieri, Assistente allenatore etc.)</i>	Qualifica <i>(Es: Allenatore Giovani Calcatori UEFA-C, Allenatore UEFA-B, Allenatore UEFA-A, etc.)</i>
ESORDIENTI				
PULCINI				
PRIMI CALCI				
PICCOLI AMICI				

#### B5. STAFF SANITARIO INTERNO ALLA SOCIETÀ DEDICATO AL SETTORE GIOVANILE

##### MEDICO SOCIALE DEL SETTORE GIOVANILE

Nome e cognome	Specializzazione	Ruolo nell'ambito della Società <i>(Responsabile Sanitario, Consulente, Referente, etc.)</i>	Numero di iscrizione all'elenco del Settore Tecnico	Numero di iscrizione all'Albo dei Medici

##### PREPARATORI ATLETICI SETTORE GIOVANILE

Nome Preparatore Atletico	Nome Squadra <i>Es: U17 Serie A e B, Giovanissimi Regionali, etc</i>	Estremi di abilitazione all'esercizio della professione <i>(Abilitazione rilasciata dal Settore Tecnico)</i>

##### PREPARATORI MOTORI

Nome Preparatore Motorio	Nome Squadra <i>(Es: Esordienti A, Pulcini B etc.)</i>	Estremi di abilitazione all'esercizio della professione <i>(Es: Laurea in scienze motorie, Diploma di laurea in educazione fisica, Abilitazione rilasciata dal Settore Tecnico)</i>

**B6. PROGRAMMA D'USO IMPIANTI DI ALLENAMENTO (vedi esempio di cui all'allegato B)**

Categoria	Squadra	Impianto di allenamento	Numero totale di campi	Codice campo utilizzato <sup>1</sup>	Dimensioni terreno di gioco utilizzato	Giorno e ora allenamenti (settimana tipo)					
						L	M	M	G	V	S
Allievi						Ora:					
						Assistenza Sanitaria:					
Giovanissimi						Ora:					
						Assistenza Sanitaria:					
Esordienti						Ora:					
						Assistenza Sanitaria:					
Pulcini						Ora:					
						Assistenza Sanitaria:					
Primi Calci						Ora:					
						Assistenza Sanitaria:					
Piccoli Amici						Ora:					
						Assistenza Sanitaria:					

**ATTENZIONE:** La compilazione della tabella dovrà essere effettuata per ogni squadra, utilizzando una riga per ciascuna di esse. Pertanto, nel caso in cui per la categoria "Giovanissimi" il Club svolga attività con due squadre, dovranno essere date informazioni per entrambe, in due righe differenti, come indicato nell'esempio di cui all'allegato n.3.

<sup>1</sup> Ogni campo deve essere contrassegnato da una lettera di riferimento in modo da evidenziare l'eventuale utilizzo dello stesso campo da parte di più squadre.

**B7. STRUTTURE E SERVIZI PER L'ATTIVITÀ GIOVANILE**

Impianto di allenamento	Foresteria societaria		Bar / Ristorante		Sala Medica		Sala giochi		Sala lettura / Biblioteca		Sala TV		Postazioni Internet		Pulmini o altri mezzi di trasporto	
	SI	NO	SI	NO	SI	NO	SI	NO	SI	NO	SI	NO	SI	NO	SI	NO
	<input type="checkbox"/>	<input type="checkbox"/>	<input type="checkbox"/>	<input type="checkbox"/>	<input type="checkbox"/>	<input type="checkbox"/>	<input type="checkbox"/>	<input type="checkbox"/>	<input type="checkbox"/>	<input type="checkbox"/>	<input type="checkbox"/>	<input type="checkbox"/>	<input type="checkbox"/>	<input type="checkbox"/>	<input type="checkbox"/>	<input type="checkbox"/>
	<input type="checkbox"/>	<input type="checkbox"/>	<input type="checkbox"/>	<input type="checkbox"/>	<input type="checkbox"/>	<input type="checkbox"/>	<input type="checkbox"/>	<input type="checkbox"/>	<input type="checkbox"/>	<input type="checkbox"/>	<input type="checkbox"/>	<input type="checkbox"/>	<input type="checkbox"/>	<input type="checkbox"/>	<input type="checkbox"/>	<input type="checkbox"/>
	<input type="checkbox"/>	<input type="checkbox"/>	<input type="checkbox"/>	<input type="checkbox"/>	<input type="checkbox"/>	<input type="checkbox"/>	<input type="checkbox"/>	<input type="checkbox"/>	<input type="checkbox"/>	<input type="checkbox"/>	<input type="checkbox"/>	<input type="checkbox"/>	<input type="checkbox"/>	<input type="checkbox"/>	<input type="checkbox"/>	<input type="checkbox"/>

Gli impianti utilizzati sono dotati di defibrillatore semiautomatico?	<input type="checkbox"/> si	<input type="checkbox"/> no
Il personale è formato adeguatamente per l'utilizzo del defibrillatore semiautomatico secondo le leggi regionali di riferimento?	<input type="checkbox"/> si	<input type="checkbox"/> no
Il personale formato per l'utilizzo del defibrillatore semiautomatico è sempre presente durante lo svolgimento dell'attività?	<input type="checkbox"/> si	<input type="checkbox"/> no

La società utilizza ulteriori impianti/strutture/ambienti con il fine di fornire servizi per raggiungere gli obiettivi fissati nel programma di formazione dei giovani calciatori?	<input type="checkbox"/> si	<input type="checkbox"/> no
--	-----------------------------	-----------------------------

Se si, indicare quali:

---



---

**B9. ASSISTENZA SPECIALIZZATA AI GIOVANI CALCIATORI**

La società si avvale della consulenza di uno psicologo di supporto alla società, allo staff, ai genitori o ai calciatori del settore giovanile?	<input type="checkbox"/> si	<input type="checkbox"/> no
La società si avvale della consulenza di altri esperti per fornire adeguati servizi ai calciatori del settore giovanile (es. pedagogista, sociologo, etc.)?	<input type="checkbox"/> si	<input type="checkbox"/> no
I ragazzi del settore giovanile sono seguiti nello studio da personale dedicato e/o specializzato?	<input type="checkbox"/> si	<input type="checkbox"/> no

**IN CASO DI RISPOSTA AFFERMATIVA ALLE DOMANDE PRECEDENTI:**

Numero di insegnanti	
Numero di tutor	
Altro (specificare):	

**B12. ALTRE INFORMAZIONI**

	Comunitari	Extracomunitari
Numero di giovani calciatori stranieri tesserati per la Società (stagione corrente)		

La società sottopone a giovani calciatori, genitori, tecnici e staff del settore giovanile un questionario al fine di valutare il grado di soddisfazione dei servizi offerti e degli obiettivi generali del club?

 sì no

In caso di risposta affermativa, allegare il questionario.

**B13. EVENTUALE SEGNALAZIONE DI PROGETTI, EVENTI, INIZIATIVE PROMOSSE DALLA SOCIETÀ E RITENUTE DI PARTICOLARE IMPORTANZA PER LA VALORIZZAZIONE DEL SETTORE GIOVANILE (allegare descrizione del Progetto ed eventuale documentazione utile)**

Progetti	Eventi	Altre Iniziative

**NOTE:**

---

**Data**

---

**Timbro della società**

---

**Firma del Responsabile del Settore Giovanile o del  
Responsabile dell'Attività' di Base**

---

**Firma del Presidente o del legale rappresentante della società**

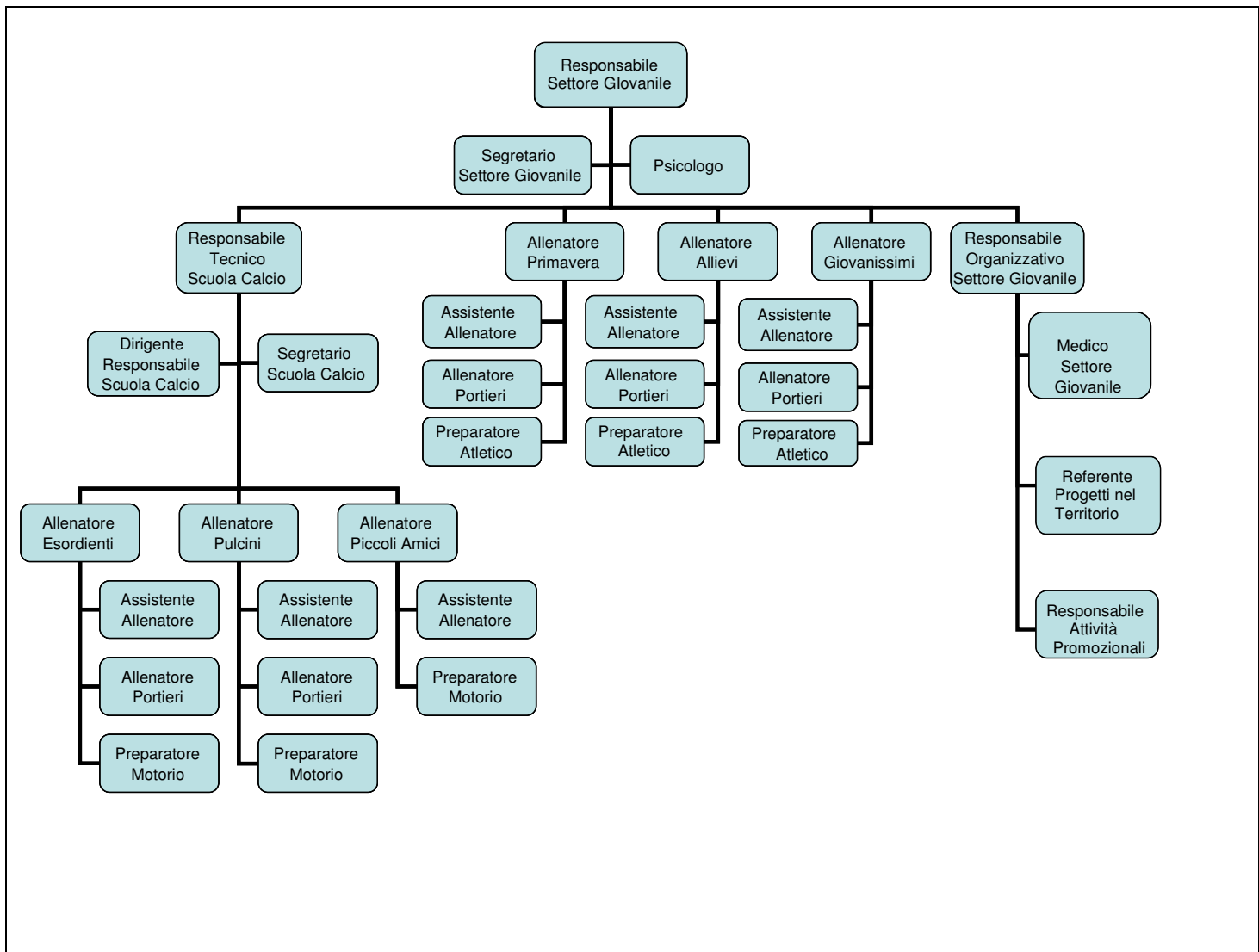

**Allegato B**
**Esempio di programma d'uso degli impianti di allenamento**

Categoria	Squadra	Impianto di allenamento	Numero totale di campi	Codice campo utilizzato <sup>i</sup>	Dimensioni terreno di gioco utilizzato	Giorno e ora allenamenti (settimana tipo)					
						L	M	M	G	V	S
Allievi	Allievi Regionali	Centro Sportivo "XXX"	3	B	105 x 68	Ora:	15.00 – 18.00	15.00 – 17.30	15.00 – 18.00	15.00 – 17.00	
						Assistenza Sanitaria:	M. Costa	M. Costa	M. Costa	M. Costa	
Giovanissimi	Giovanissimi Regionali	Centro Sportivo "YYY"	6	E	105 x 68	Ora: 15.00 – 18.00		15.00 – 17.00		17.00 – 19.00	
						Assistenza Sanitaria: S. Donati		S. Donati		S. Donati	
	Giovanissimi "Fascia B"	Centro Sportivo "YYY"	6	F	105 x 68	Ora: 15.00 – 17.00	15.00 – 17.00		15.00 – 17.00		
						Assistenza Sanitaria: V. Colombo	V. Colombo		V. Colombo		
Esordienti	Esordienti A	Centro Sportivo "YYY"	6	C & D	105 x 68	Ora: 14.00 – 15.30	15.00 – 17.00		18.00 – 20.00	17.00 – 19.00	
						Assistenza Sanitaria: V. Lombardi	V. Lombardi		V. Lombardi	V. Lombardi	
Pulcini	Pulcini 2004	Centro Sportivo "ZZZ"	4	B	50 x 37	Ora:	16.00 – 17.30		16.00 – 17.30		
						Assistenza Sanitaria:	A. Rossi		A. Rossi		
Primi Calci	Primi Calci	Centro Sportivo "ZZZ"	4	C	50 x 37	Ora:		16.30 – 18.00		16.30 – 18.00	
						Massaggiatore:		A. Rossi		A. Rossi	
Piccoli Amici	Piccoli Amici	Centro Sportivo "ZZZ"	4	C	50 x 37	Ora:		15.00 – 16.30		15.00 – 16.30	
						Massaggiatore:		A. Rossi		A. Rossi	

<sup>i</sup> Ogni campo deve essere contrassegnato da una lettera di riferimento in modo da evidenziare l'eventuale utilizzo dello stesso campo da parte di più squadre.